



# L'Albero di Melem cooperativa sociale ONLUS

Via D. B. Parietti 8 Barasso (Va) Fax e tel.: 0332 743342

Cell.: 346 8581235- 366 6372734

E-mail: [info@alberodimelem.it](mailto:info@alberodimelem.it) [www.alberodimelem.it](http://www.alberodimelem.it)

## REGOLAMENTO ANNO EDUCATIVO 2023/2024

### ORARI DEL NIDO

Il nido è aperto dalle 8.00 alle 16.00 dal lunedì al venerdì;

L'orario di ingresso dei bambini è:

- ☀ dalle **8.00** alle **9.30**: il bambino è più rassicurato da un'accoglienza graduale e serena, si consiglia pertanto l'ingresso entro le 9.15;

L'orario di uscita è:

- ☀ per il nido per gioco dalle **11.15** alle **11.30**;
- ☀ per il part-time dalle **13.10** alle **13.30**;
- ☀ per l'intera giornata dalle **15.30** alle **16.00** ;
- ☀ **è poi possibile usufruire del servizio extra di pre asilo dalle 7.30 alle 8.00 e post asilo dalle 16.00 alle 17.30 previa iscrizione.**

L'arrivo dei genitori è atteso con gioia dai bambini, **suggeriamo ai genitori di non tardare** così da ricongiungersi con il proprio bambino senza fretta e farsi raccontare dall'educatrice la giornata al nido.

**Firmando questo regolamento  
ci si impegna a rispettare questi orari per garantire  
un regolare svolgimento delle attività della giornata.**

### MENSA

La proposta alimentare del nido segue un menù estivo e invernale articolato su quattro settimane fornito da una ditta esterna. Tali tabelle dietetiche sono approvate dall'ASL.

Il buono pasto comprende:

- ☉ una merenda mattutina che alterna frutta fresca, pane e yogurt;
- ☉ pranzo differenziato per le diverse fasi di svezzamento;

**IMPORTANTE:** si ricorda che quando il bambino è assente, i genitori devono avvertire il personale del nido entro le ore 9.00; in caso di mancato avviso il pasto viene automaticamente conteggiato.

### PAGAMENTI

Le rette mensili vengono ritirate entro il giorno 10 di ogni mese, o entro il primo giorno lavorativo successivo, tramite assegno bancario o bonifico bancario.

Le scadenze di pagamento delle rette di frequenza vanno rispettate, i ritardi non comunicati al responsabile amministrativo comporteranno un provvedimento da parte del CDA della Cooperativa

Le rette si pagano ogni mese dal momento dell'iscrizione fino al mese di luglio compreso (salvo casi specifici, cfr. capitolo DIMISSIONI).

Per coloro che iniziano l'ambientamento dal giorno 01 al giorno 15 del mese la retta sarà intera, mentre per coloro che iniziano dopo il giorno 15 la retta sarà dimezzata.

Ogni variazione relativa all'intestatario della fattura andrà comunicato entro il giorno 20 del mese di emissione della relativa fattura; non sarà possibile emettere documenti già emessi e inviati all'Agenzia delle Entrate.

Nel corso dell'anno è possibile modificare l'orario di frequenza indicato sul contratto (modulo di

iscrizione) tramite una dichiarazione di variazione di orario (disponibile in segreteria); tale cambiamento dovrà essere concordato con la coordinatrice e avrà inizio il primo giorno utile del mese successivo alla data della richiesta.

Dalle quote sono esclusi i buoni pasto, i pannolini, le salviette umide e le creme.

È prevista una quota oraria di 4 €, delle quote giornaliere e/o mattutine per delle richieste extra alla frequenza e uno sconto pari al 30% per i fratelli che frequentano contemporaneamente il nido (applicabile alla retta del secondo fratello iscritto).

La Cooperativa si riserva il diritto di modificare le rette operando un conguaglio in caso:

- di variazione superiore al 3% dell'indice dei prezzi al consumo per le famiglie;
- di incremento di costo del lavoro superiore a quanto previsto in sede di definizione delle rette.

## ASSENZE

Per coloro che frequentano il nido 2 o 3 giorni la settimana vengono garantiti solo i recuperi per i giorni festivi infrasettimanali eccetto le festività natalizie.

Per coloro che frequentano il nido 5 giorni la settimana verrà garantito uno sconto pari al 15% della retta in caso di assenza continuativa del bambino superiori ai 15 giorni.

## DIMISSIONI

La famiglia del bambino può in qualsiasi momento rinunciare al posto presentando per iscritto apposita dichiarazione (disponibile in segreteria) almeno 30 giorni prima dell'effettiva dimissione. La comunicazione, non seguita dai trenta giorni comporta il necessario pagamento del mese successivo.

**Qualora la data di dimissione del bambino (ultimo giorno di frequenza) sia dal 01 maggio al 31 luglio e quindi precluda l'inserimento di altri bambini durante l'anno scolastico in corso, la famiglia è tenuta al pagamento del 50% della retta dei mesi successivi.**

**La sanzione non verrà applicata alle famiglie le cui richieste di dimissioni siano motivate da malattia del bambino certificate a seguito di un ricovero ospedaliero, da trasferimento di lavoro e/o residenza e/o perdita di lavoro da parte di uno dei genitori.**

## ISCRIZIONI

Per iscrivere il proprio figlio o la propria figlia al Nido occorre:

- compilare l'apposito modulo d'iscrizione;
- versare la quota d'iscrizione annuale (per annuale si intende l'anno scolastico in corso da settembre a luglio);

La quota di iscrizione è annuale, anche per coloro che iniziano a frequentare il nido a metà o a fine anno educativo.

## CALENDARIO

- Apertura nidi lunedì 04 settembre 2023;
- Inizio nuovi ambientamenti mercoledì 06 settembre 2023;
- Chiusura mercoledì 01 novembre 2023;
- Chiusura venerdì 08 dicembre 2023;
- Chiusura di Natale da sabato 23 dicembre 2023 a domenica 07 gennaio 2024 compresi;
- Chiusura di Pasqua da giovedì 28 marzo a martedì 02 aprile 2024 compresi;
- Chiusura mercoledì 01 maggio 2024;
- Chiusura dal 01 agosto al 01 settembre 2024 compresi;

# L'Abero di Melem cooperativa sociale ONLUS

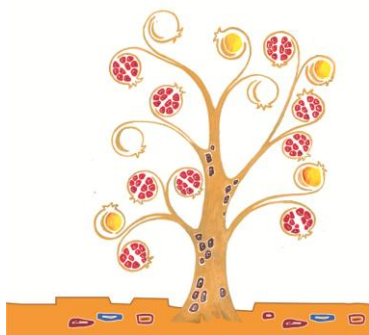

Via D. B. Parietti 8 Barasso (Va)

C.F. - P.IVA 02339230027  
REA 313812 c/o CCIAA di Varese  
Numero Albo Cooperative A187818  
Numero Albo Regionale 1114

Fax e tel.: 0332 743342

Cell.: 346 8581235

E-mail: [info@alberodimelem.it](mailto:info@alberodimelem.it)  
[www.alberodimelem.it](http://www.alberodimelem.it)

Il/la sottoscritto/a (nome e cognome in stampatello)

---

Genitore di \_\_\_\_\_

I genitori sottoscritti, accettano e si impegnano a rispettare incondizionatamente tutte le norme ed in particolare accettano il "REGOLAMENTO" in ogni sua parte impegnandosi inoltre a rispettare le scadenze nei pagamenti delle rette mensili.

Data \_\_\_\_\_

Firma \_\_\_\_\_

# L'Albero di Melem cooperativa sociale ONLUS

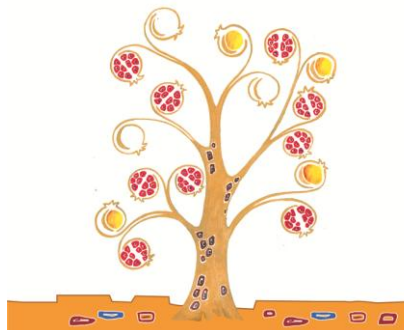

Via D. B. Parietti 8 Barasso (Va)

C.F. - P.IVA 02339230027  
REA 313812 c/o CCIAA di Varese  
Numero Albo Cooperative A187818  
Numero Albo Regionale 1114

Fax e tel.: 0332 743342  
Cell.: 346 8581235

E-mail: [info@alberodimelem.it](mailto:info@alberodimelem.it)  
[www.alberodimelem.it](http://www.alberodimelem.it)

Il/la sottoscritto/a (nome e cognome in stampatello)

---

Genitore di \_\_\_\_\_

I genitori sottoscritti, accettano e si impegnano a rispettare incondizionatamente tutte le norme ed in particolare accettano il "REGOLAMENTO" in ogni sua parte impegnandosi inoltre a rispettare le scadenze nei pagamenti delle rette mensili.

Data \_\_\_\_\_

Firma \_\_\_\_\_